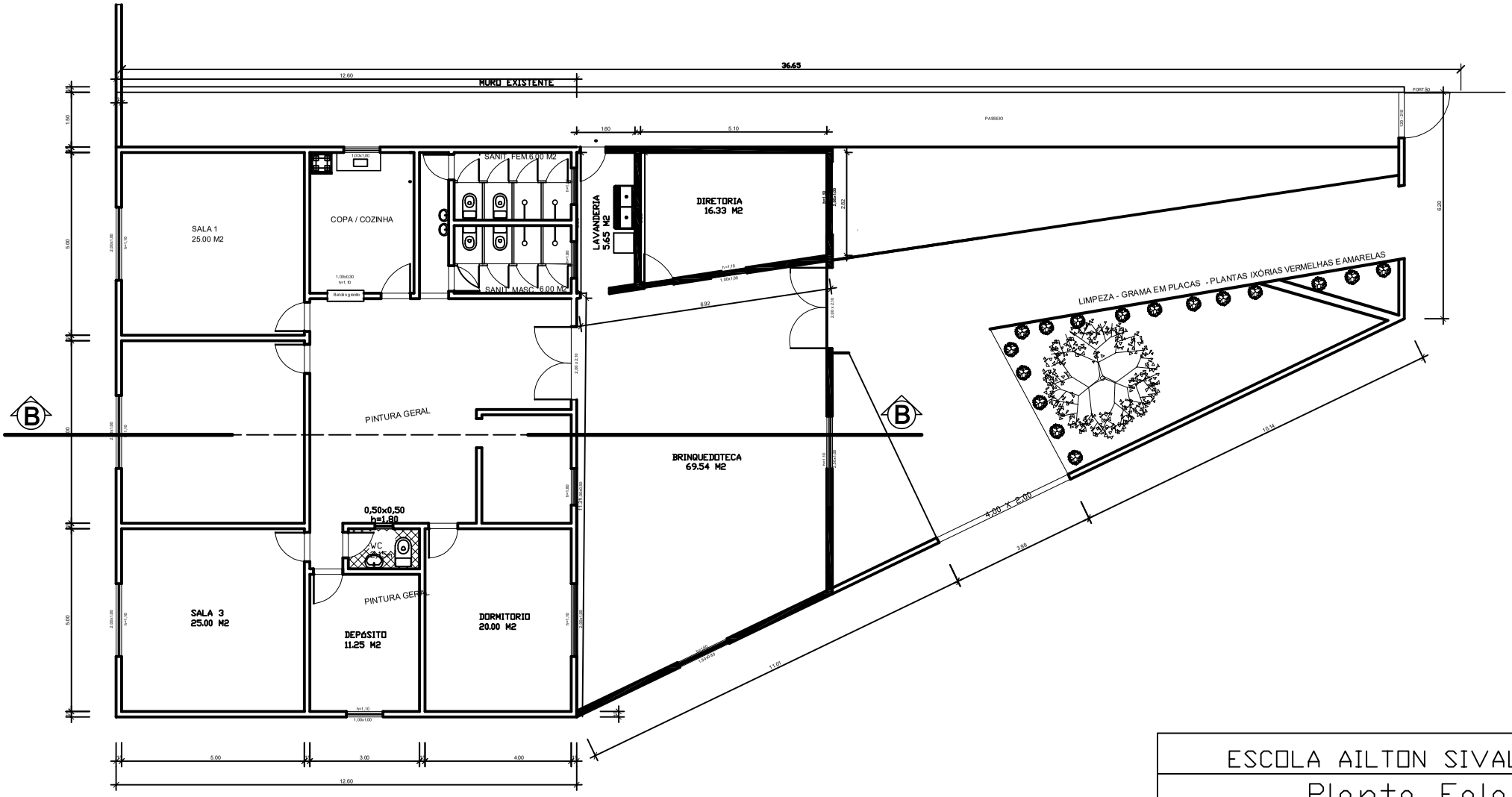

ESCOLA AILTON SIVAL

Planta Falada

ENDEREÇO: POVOADO DE PIÇARRA - APORA - BA

ESC: 1/50

1.0- PLANTA BAIXA EXECUTIVA ATUAL

ESCALA: 1:100

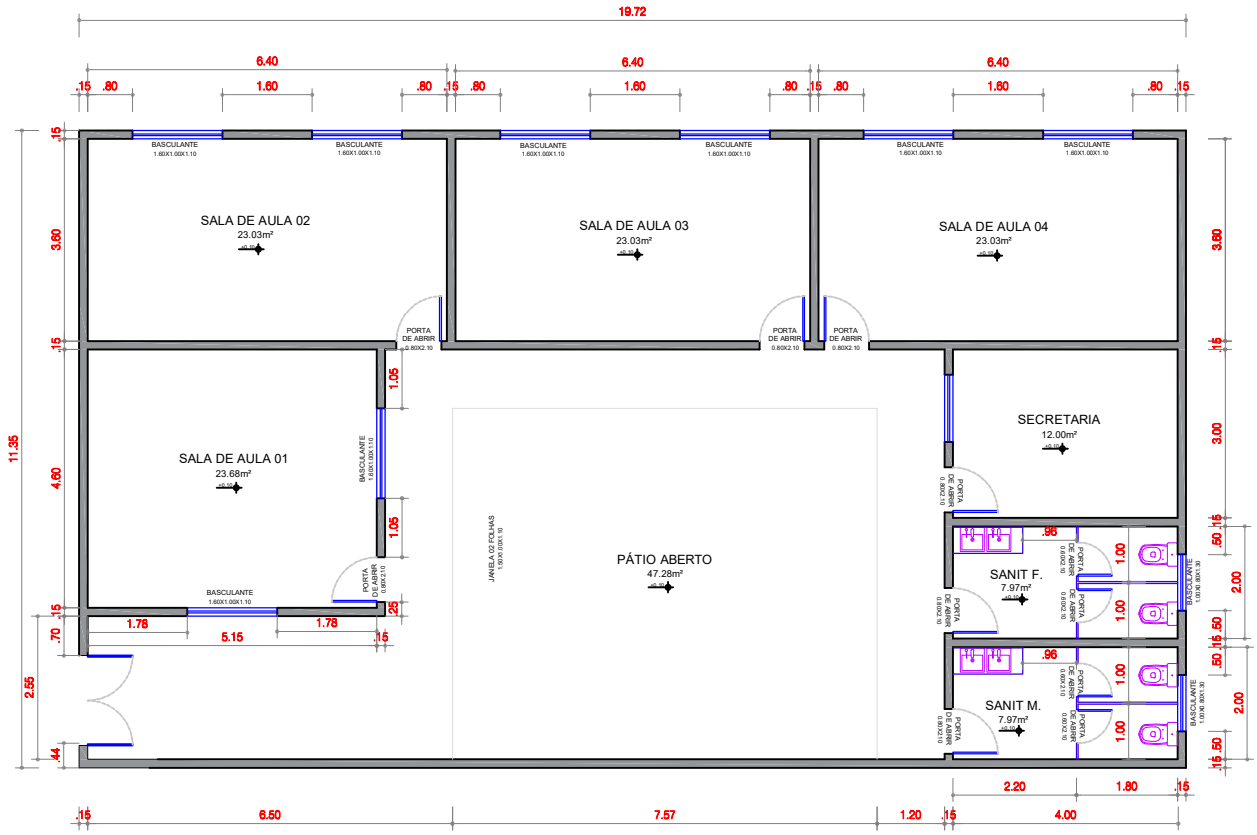

1 PLANTA BAIXA EXISTENTE ANEXO PIÇARRA
CASTELO BRANCO

PROJETO DE REFORMA E AMPLIAÇÃO ESCOLAS MUNICIPAIS

GESTÃO :
CARINE DE ATAÍDE

FOLHA: 01

NOME DO PROJETO :
REFORMA ESCOLA MUNICIPAL ANEXO / POVOADO DE PIÇARRA- APORÁ

CONTEÚDO :
PLANTA BAIXA EXECUTIVA

ESCALA : 1:100

DATA : OUTUBRO DE 2026

RESPONSÁVEL TÉCNICO :
Eliezer Crispim dos Reis
Eng. Civil - CREA: 3000077046/BA

DESENHO :
Jonattha Barros
Arquiteto e Urbanista- CAU BA- A130932-3

PREFEITURA DE APORÁ
SEMPRE COM O POVO!

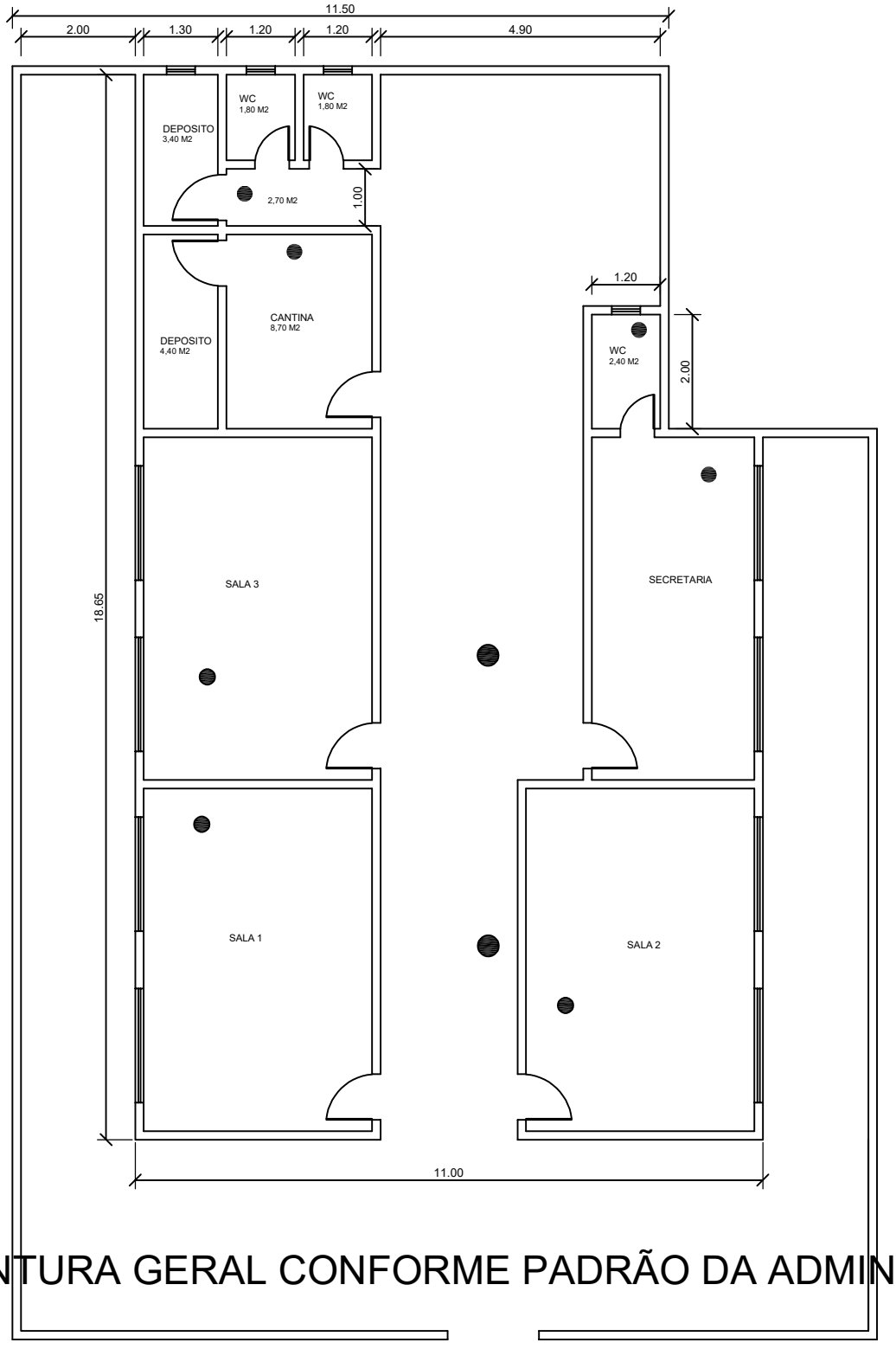

PINTURA GERAL CONFORME PADRÃO DA ADMINISTRAÇÃO

PREFEITURA MUNICIPAL
APORÁ
Do povo para o povo!

CRECHE CELINA MARIA

Planta Baixa

ENDEREÇO:	POVOADO DE MANGABEIRA - APORÁ -BA	
DATA: ABRIL / 2008	DESENHO: IVACIARA	ESC: 1/50

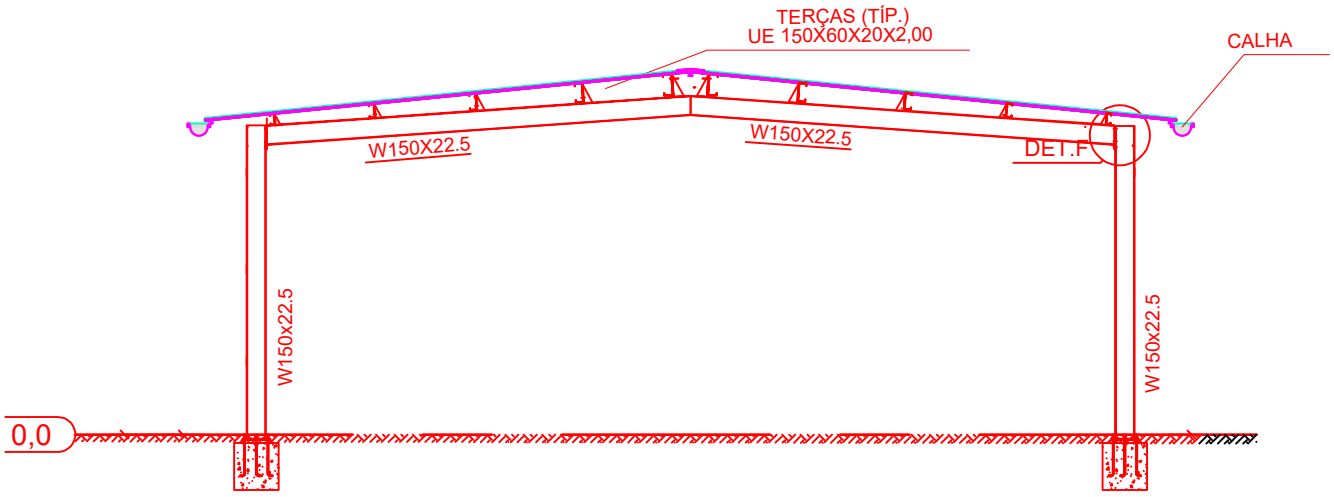

DET 01

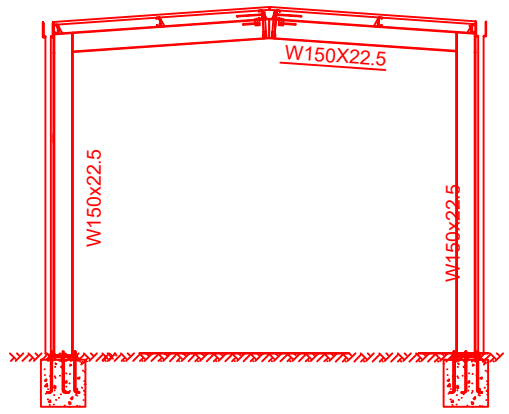

DET 2

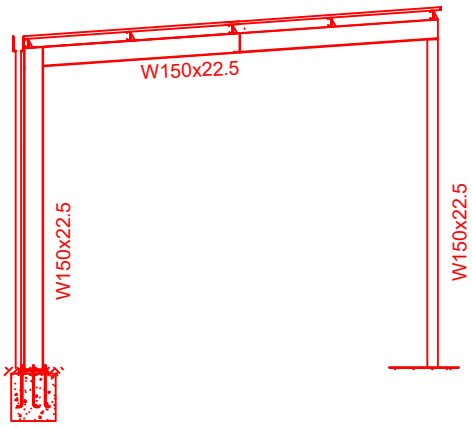

DET 03

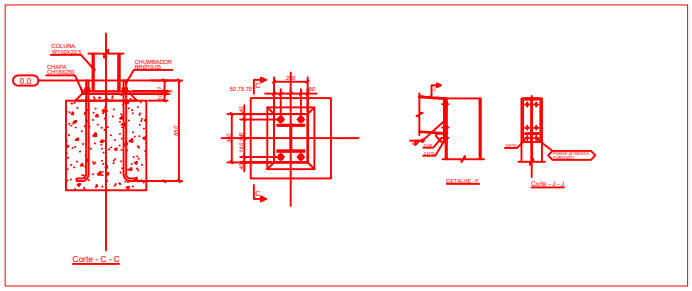

PROJETO DE REFORMA E AMPLIAÇÃO ESCOLAS MUNICIPAIS

GESTÃO :
CARINE DE ATAÍDE

NOME DO PROJETO :
DETALHES COBERTURA - APORÁ BAHIA

CONTEÚDO :
PLANTA BAIXA EXECUTIVA

ESCALA : 1:200

DATA : OUTUBRO DE 2026

RESPONSÁVEL TÉCNICO :

DESENHO :

PREFEITURA DE APORÁ
SEMPRE COM O POVO!

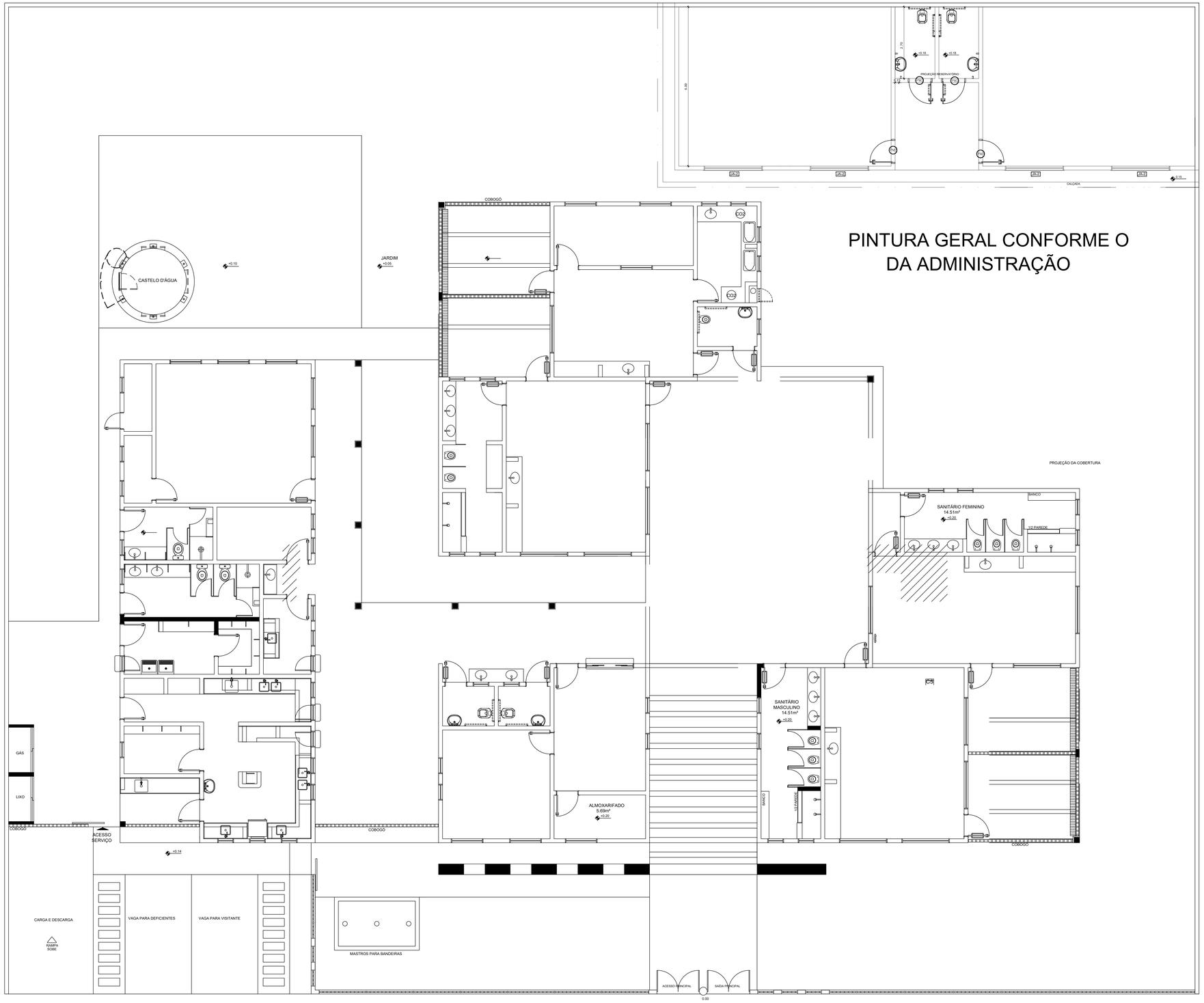

RECUPERAÇÃO DO FORRO TERMOCÚSTICO - MINERAL

PINTURA GERAL CONFORME PADRÃO DA ADMINISTRAÇÃO

CRECHE EMÍLIA FERREIRO

Planta Falada

ENDEREÇO:	SEDE - APORÁ - BA	
	DESENHO: Eliezer Reis	

1.0- PLANTA BAIXA EXECUTIVA ATUAL

ESCALA: 1:100

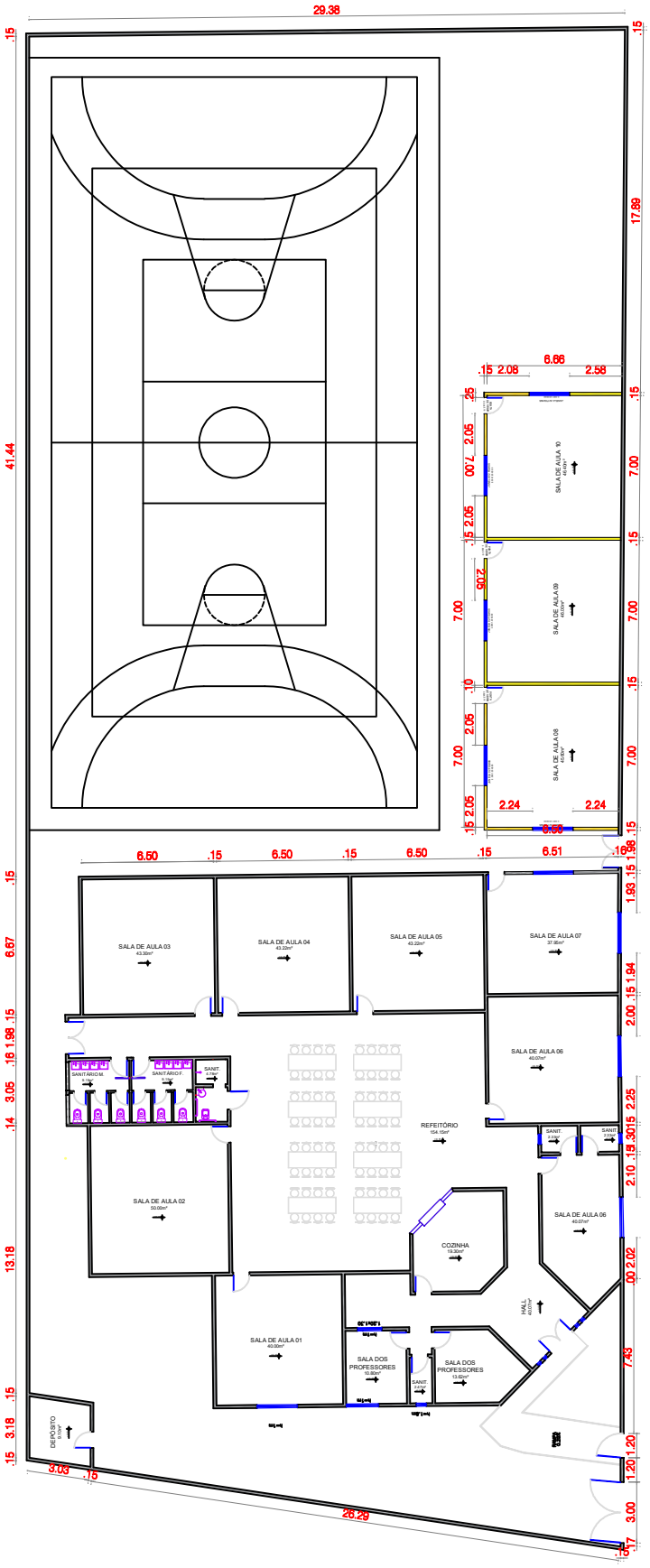

TELHADO METÁLICO

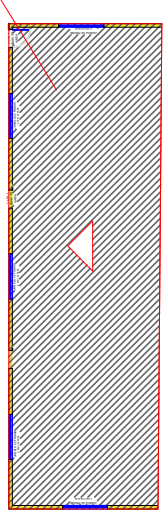

1.2- RECORTE COBERTURA

SEM ESCALA

LEGENDA:

ALVENARIA A SER CONSTRUIDA

ALVENARIA A SER MANTIDA

PROJETO DE REFORMA E AMPLIAÇÃO ESCOLAS MUNICIPAIS

GESTÃO :

CARINE DE ATAÍDE

FOLHA: 01

NOME DO PROJETO :

REFORMA ESCOLA MUNICIPAL JOSÉ BONIFÁCIO - MANGABEIRA- APORÁ

CONTEÚDO :

PLANTA BAIXA EXECUTIVA

ESCALA : 1:100

DATA : OUTUBRO DE 2026

RESPONSÁVEL TÉCNICO :

Eliezer Crispim dos Reis

Eng. Civil - CREA: 3000077046/BA

DESENHO :

Jonattha Barros

Arquiteto e Urbanista- CAU BA- A130932-3

PREFEITURA DE APORÁ SEMPRE COM O POVO!

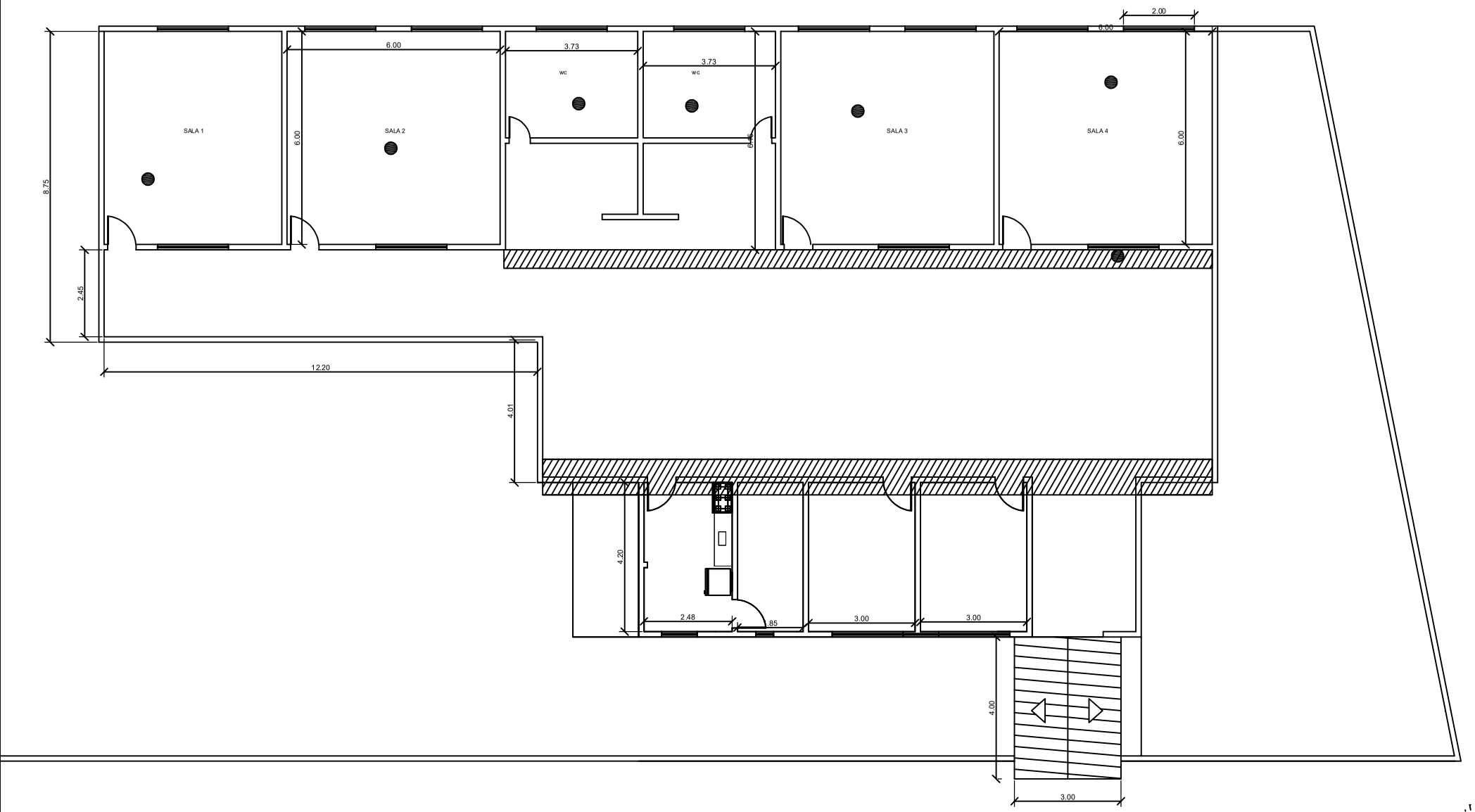

ESCOLA LAURO FERREIRA DE SALES

Planta Falada

ENDEREÇO: POVOADO TIJUCO - APORÁ - BA.

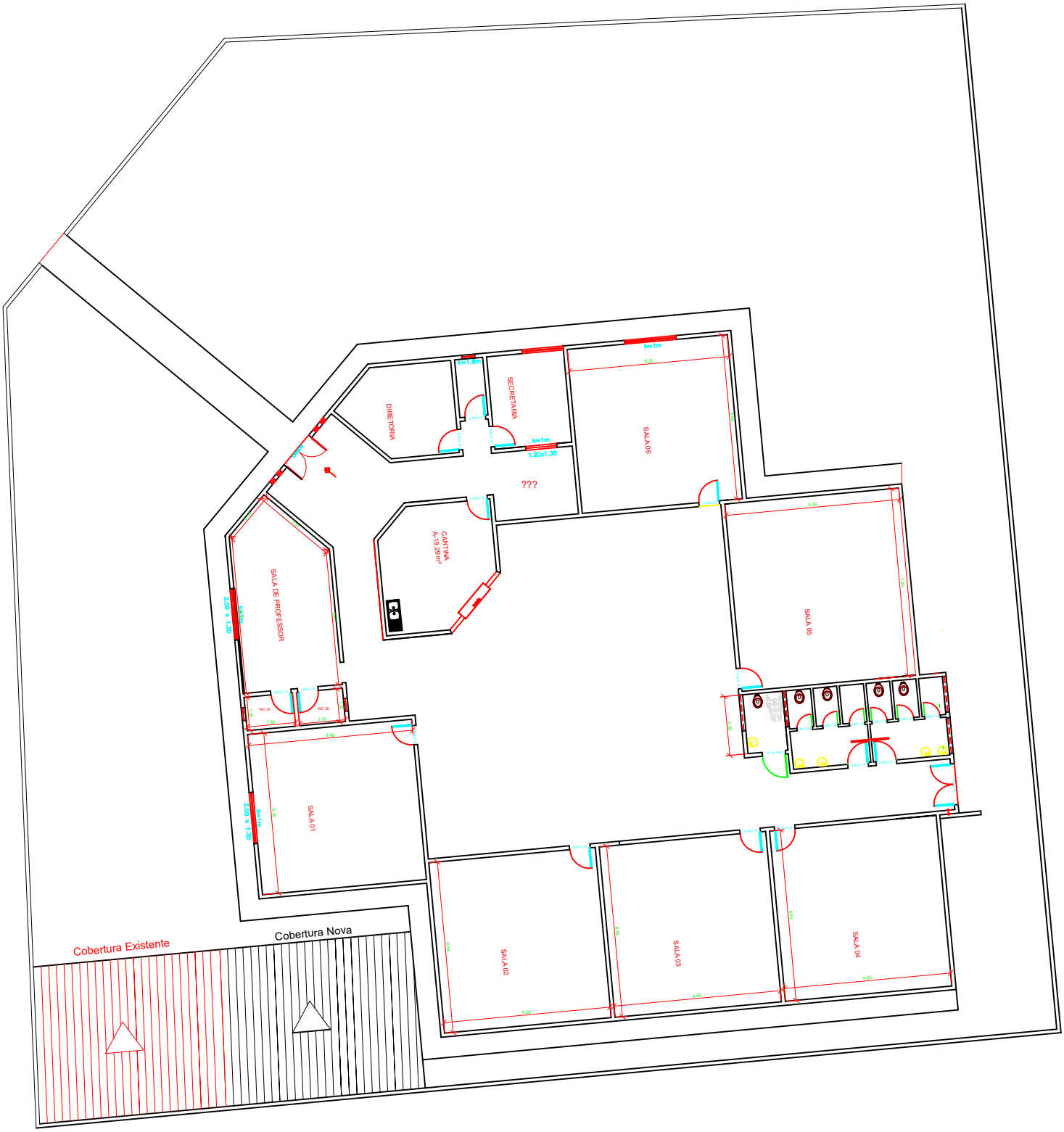

ESCOLA MARIA DA GLORIA

Planta Falada

ENDEREÇO: POVOADO DE RIBEIRO DOS TAPUIOS - APORA - BA

ESC: 1/50

1.0- PLANTA BAIXA EXECUTIVA ATUAL

ESCALA: 1:100

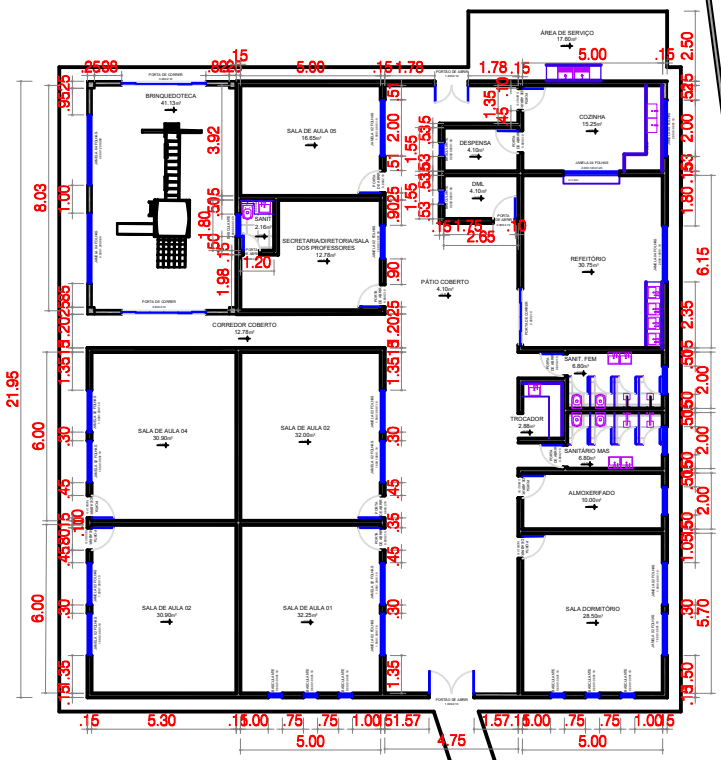

TELHADO METÁLICO



1.2- RECORTE COBERTURA

SEM ESCALA

PROJETO DE REFORMA E AMPLIAÇÃO ESCOLAS MUNICIPAIS

GESTÃO :
CARINE DE ATAÍDE

FOLHA: 01

NOME DO PROJETO :
REFORMA CRECHE MARIA QUITÉRIA-ITAMIRA APORÁ-BA

CONTEÚDO :
PLANTA BAIXA EXECUTIVA

ESCALA : 1:100

DATA : OUTUBRO DE 2026

RESPONSÁVEL TÉCNICO :
Eliezer Crispim dos Reis
Eng. Civil - CREA: 3000077046/BA

DESENHO :
Jonattha Barros
Arquiteto e Urbanista- CAU BA- A130932-3

PREFEITURA DE APORÁ
SEMPRE COM O POVO!

1.1- PLANTA BAIXA EXECUTIVA ATUAL
ESCALA: 1:200

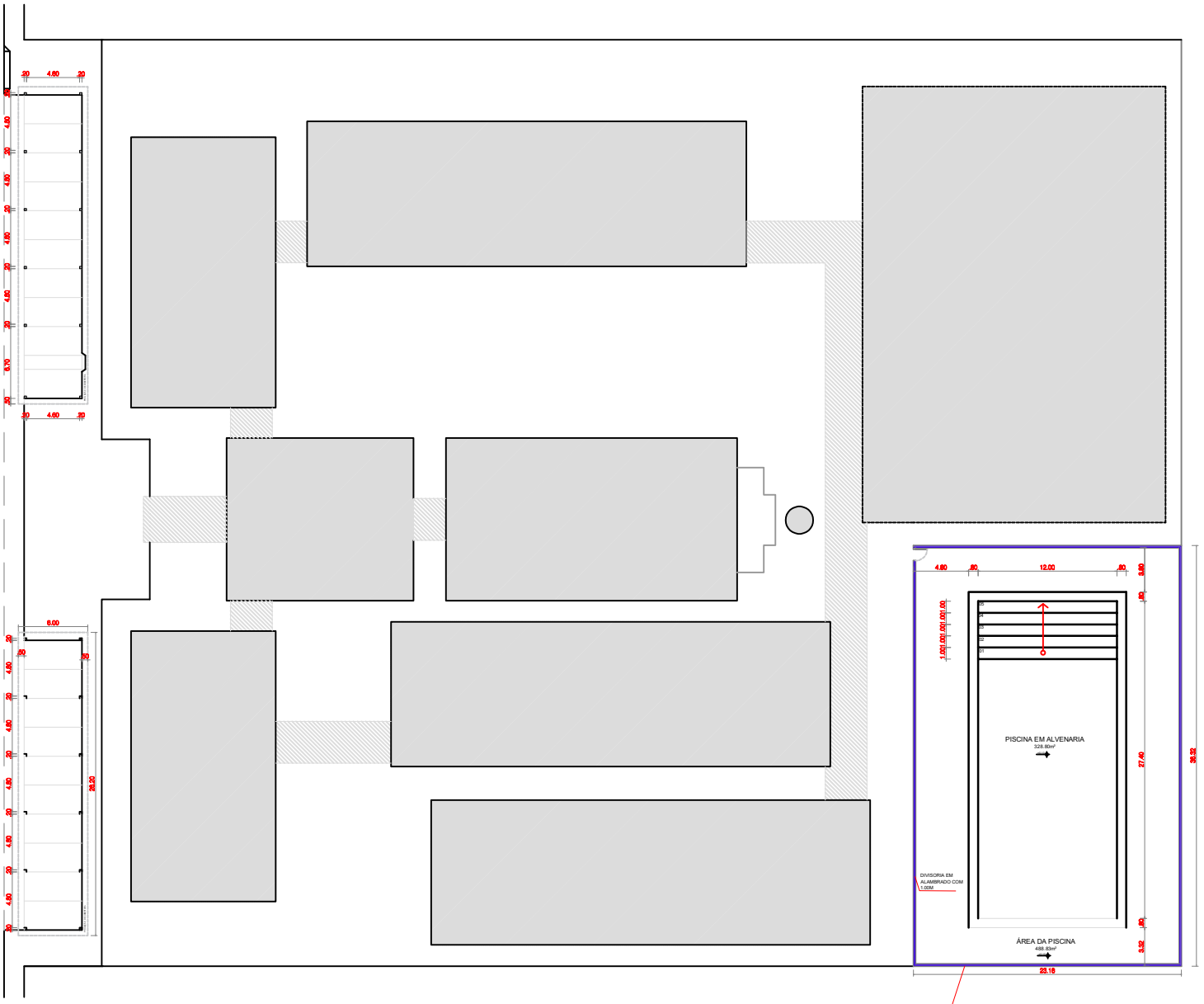



1.2 VISTA ESQUEMÁTICA PISCINA
SEM ESCALA

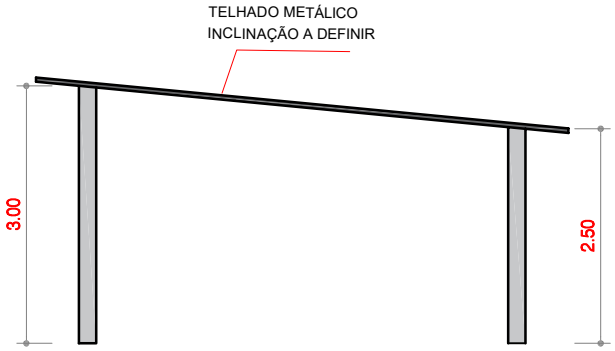

1.2 VISTA ESQUEMÁTICA PISCINA
SEM ESCALA

PROJETO DE REFORMA E AMPLIAÇÃO ESCOLAS MUNICIPAIS

GESTÃO :
CARINE DE ATAÍDE

FOLHA: 01

NOME DO PROJETO :
REFORMA ESCOLA ESCOLA MUNICIPAL DE ITAMIRA - APORÁ BAHIA

CONTEÚDO :
PLANTA BAIXA EXECUTIVA

ESCALA : 1:200

DATA : OUTUBRO DE 2026

RESPONSÁVEL TÉCNICO :
Eliezer Crispim dos Reis
Eng. Civil - CREA: 3000077046/BA

DESENHO :
Jonattha Barros
Arquiteto e Urbanista- CAU BA- A130932-3

PREFEITURA DE APORÁ
SEMPRE COM O POVO!

1.1- PLANTA BAIXA EXECUTIVA ATUAL
ESCALA: 1:200

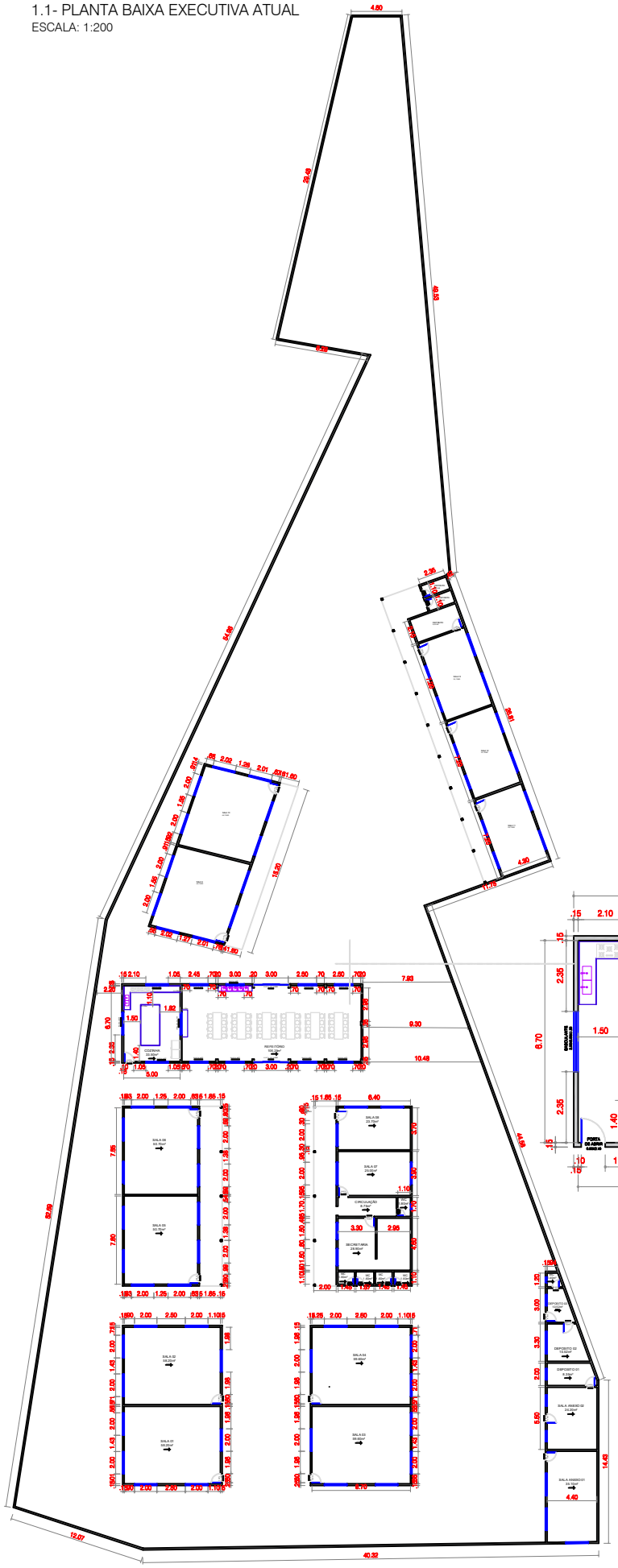

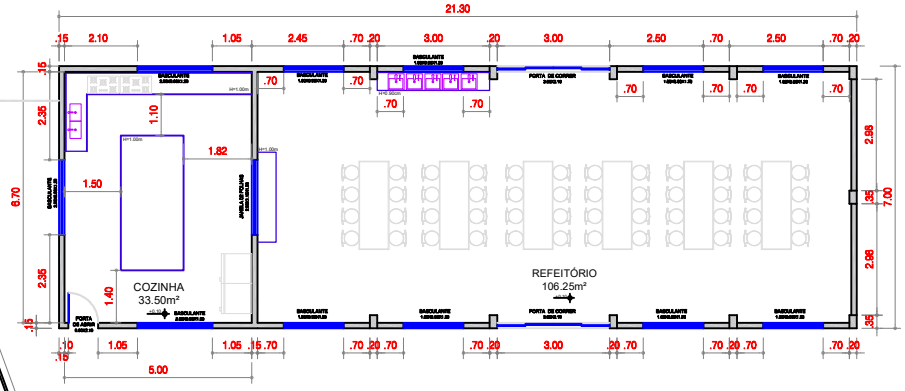

1.2- RECORTE AMPLIADO
SEM ESCALA

PROJETO DE REFORMA E AMPLIAÇÃO ESCOLAS MUNICIPAIS

GESTÃO :
CARINE DE ATAÍDE

FOLHA: 01

NOME DO PROJETO :
REFORMA ESCOLA ESCOLA MUNICIPAL OLIVEIRA BRITO - APORÁ BAHIA

CONTEÚDO :
PLANTA BAIXA EXECUTIVA

ESCALA : 1:200

DATA : OUTUBRO DE 2026

RESPONSÁVEL TÉCNICO :
Eliezer Crispim dos Reis
Eng. Civil - CREA: 3000077046/BA

DESENHO :
Jonattha Barros
Arquiteto e Urbanista- CAU BA- A130932-3

PREFEITURA DE APORÁ
SEMPRE COM O POVO!

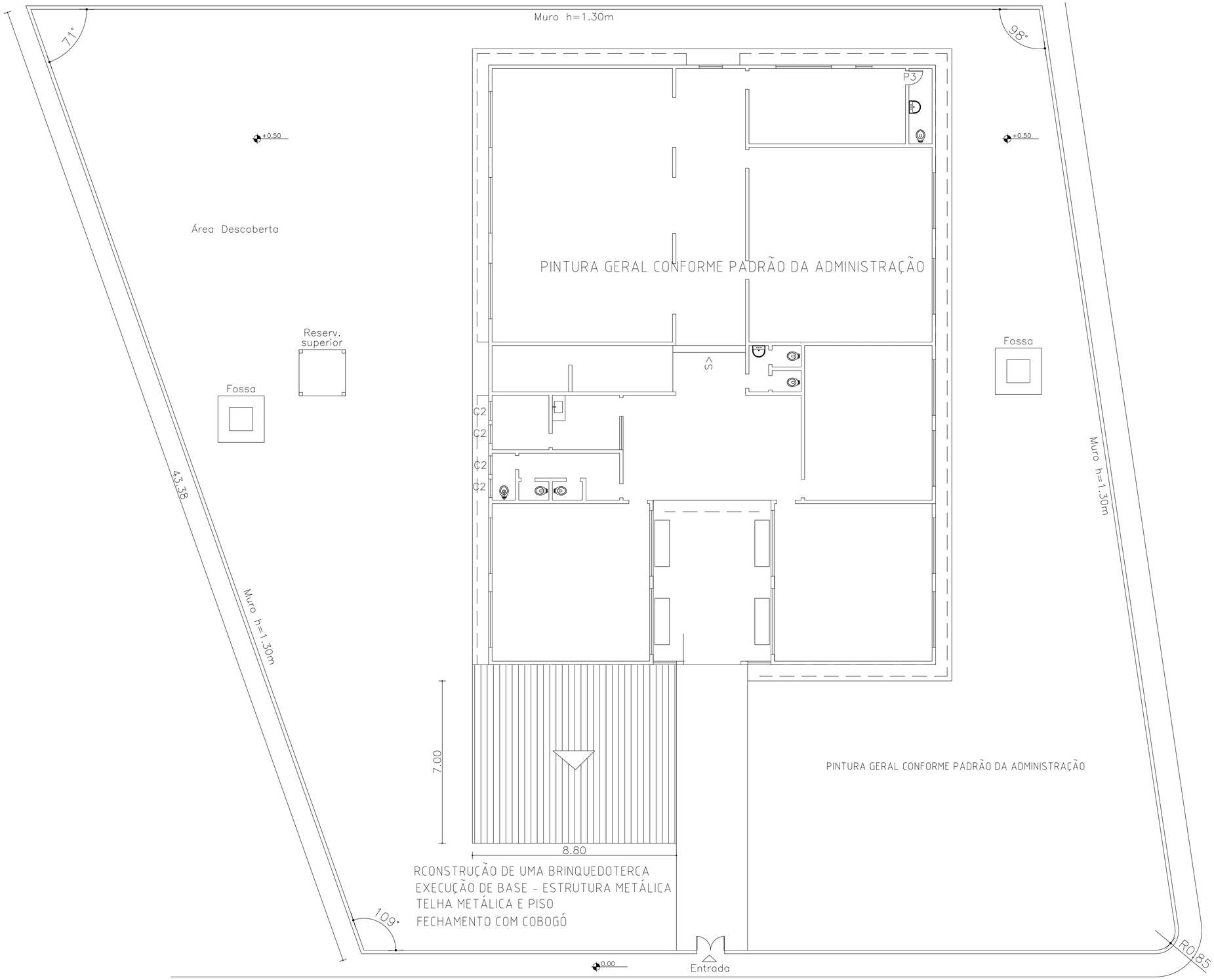

ESCOLA OSVALDO SALES	
Planta Falada	
ENDEREÇO:	SEDE - APORÁ - BA

1.0- PLANTA BAIXA EXECUTIVA ATUAL

ESCALA: 1:75

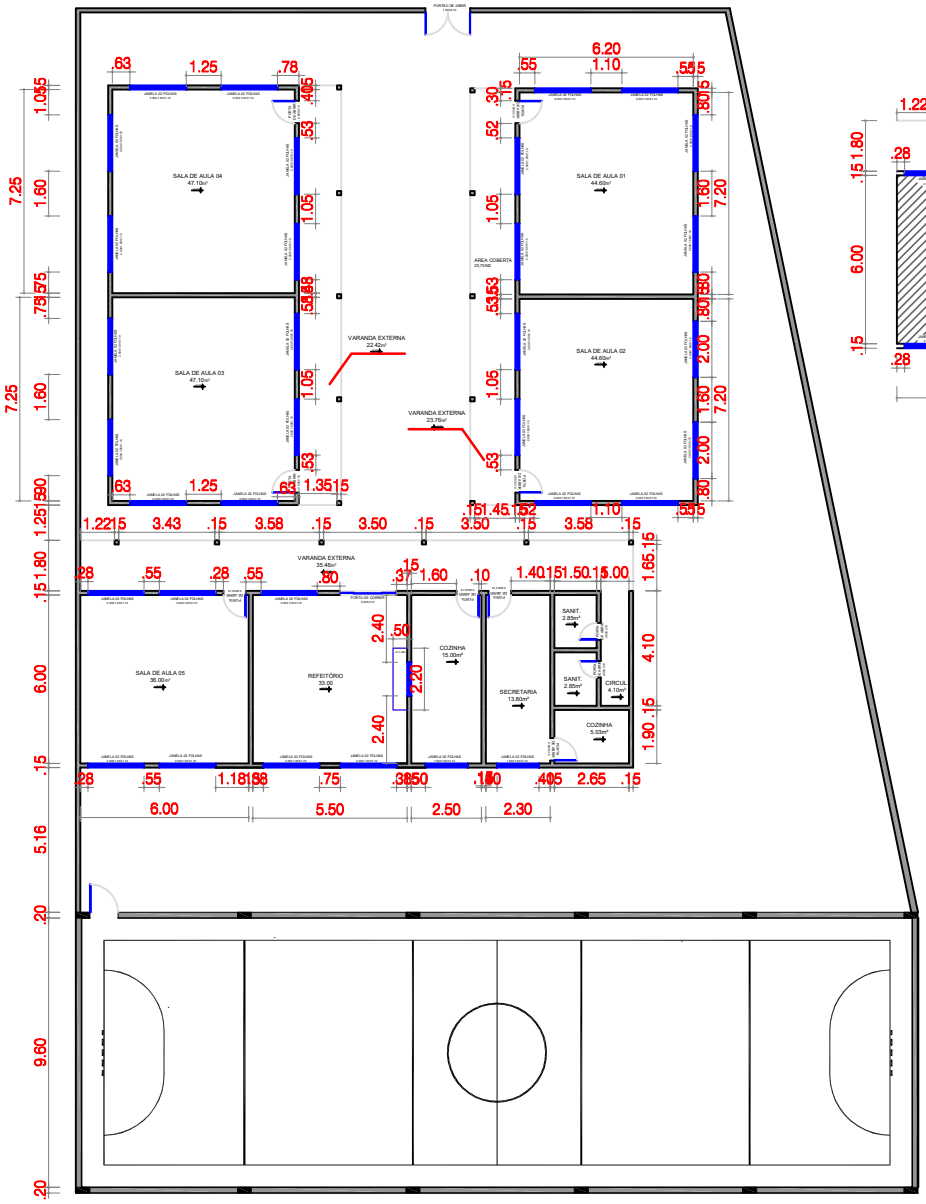

TELHADO METÁLICO

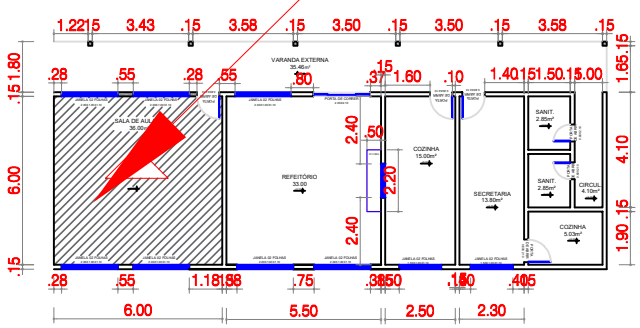

PROJETO DE REFORMA E AMPLIAÇÃO ESCOLAS MUNICIPAIS

GESTÃO : CARINE DE ATAÍDE

FOLHA: 01

NOME DO PROJETO : REFORMA ESCOLA PAULO JOSÉ DE SOUZA -POVOADO BARRAJADO APORÁ

CONTEÚDO : PLANTA BAIXA EXECUTIVA

ESCALA : 1:75

DATA : OUTUBRO DE 2026

RESPONSÁVEL TÉCNICO :
Eliezer Crispim dos Reis
Eng. Civil - CREA: 3000077046/BA

DESENHO :
Jonattha Barros
Arquiteto e Urbanista- CAU BA- A130932-3

PREFEITURA DE APORÁ
SEMPRE COM O POVO!

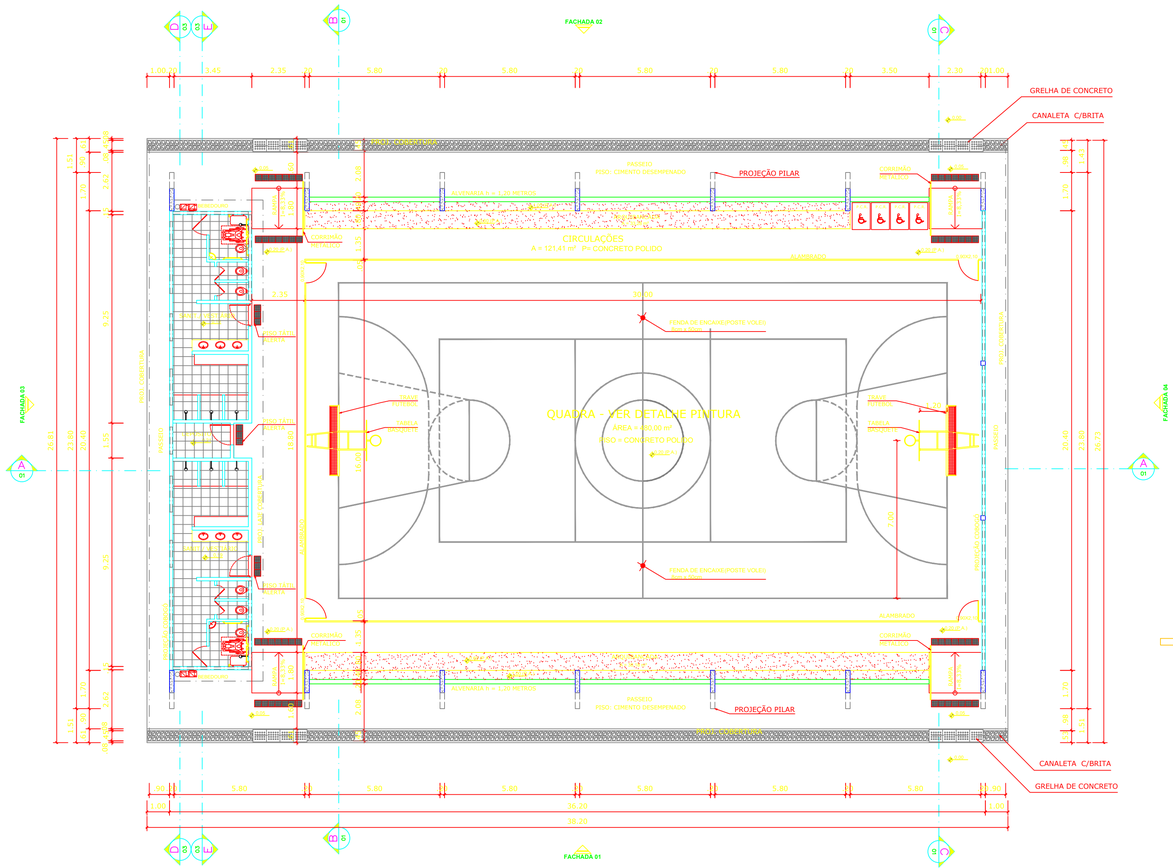

PLANTA BAIXA
ESCALA 1:125

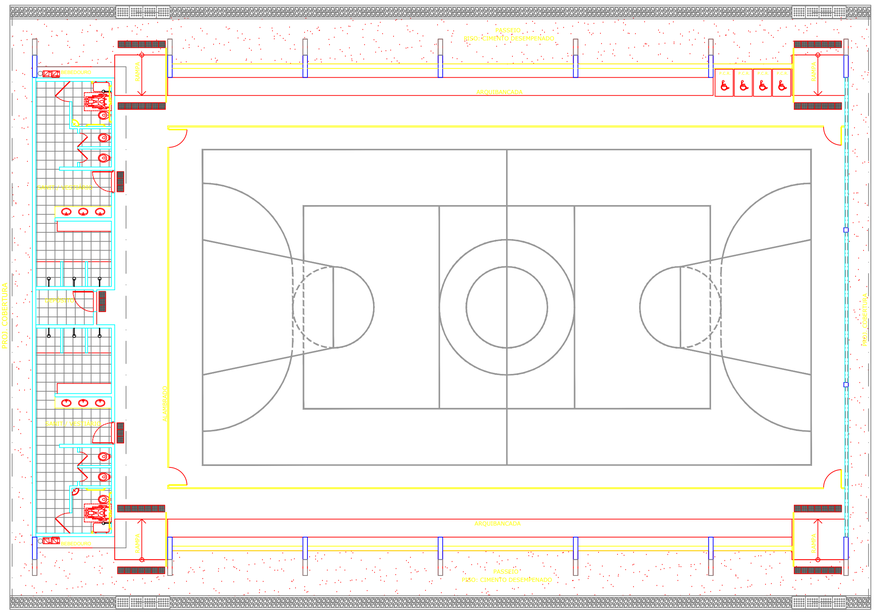

LAYOUT
ESCALA 1:125

QUADRO DE AREAS			
ÁREA MÍNIMA DO TERRENO: 30 metros x 41 metros = 1.230,00 m²			
ÁREA COBERTURA:	980,40 m²	TAXA DE OCUPAÇÃO:	79,70 %
ÁREA CONSTRUÍDA:	785,00 m²	COEFICIENTE DE APROVEITAMENTO:	0,63

ÁREAS EDIFICAÇÕES	
BLOCO:	ÁREAS
CHAPA POLIESPORTIVA	454,00 m²
ARQUIBANCADA	71,00 m²
RAMPAS	42,00 m²
CIRCULAÇÃO	218,00 m²
TOTAL	785,00 m²

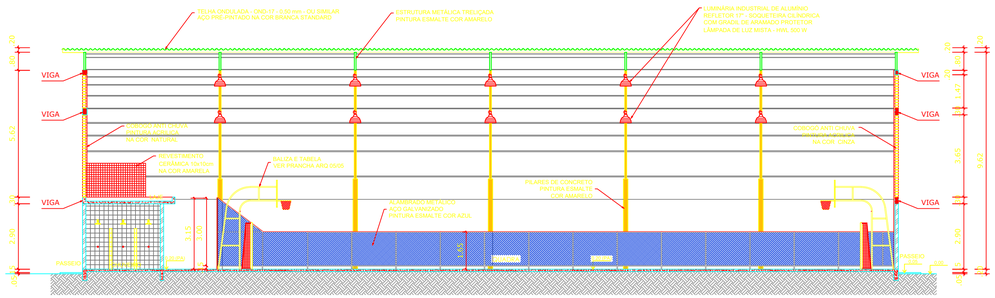

CORTE AA
ESCALA 1:125

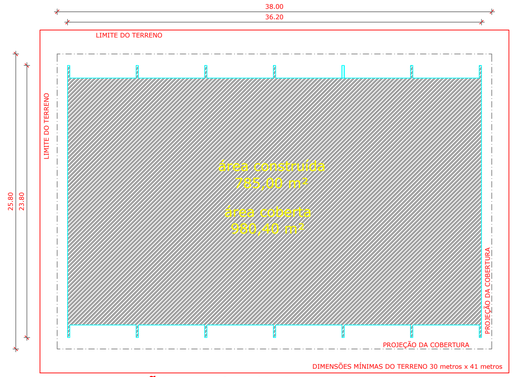

IMPLANTAÇÃO - Escala 1/250

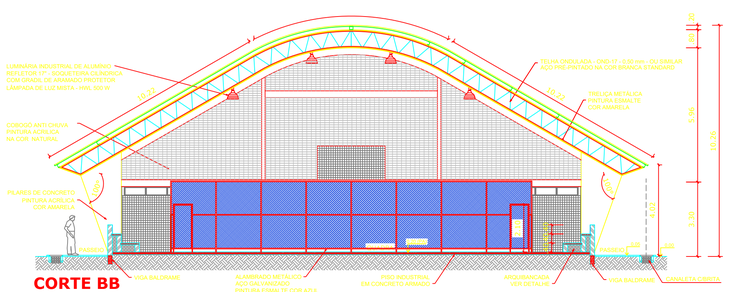

CORTE BB
ESCALA 1:125

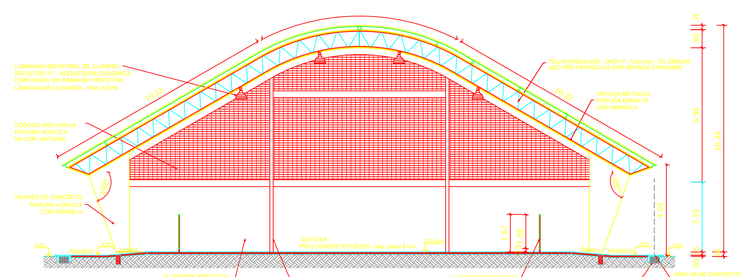

CORTE CC
ESCALA 1:125

GOVERNO FEDERAL
BRASIL PAÍS RICO É PAÍS SEM POBREZA
Ministério da Educação
FNDE Fundo Nacional de Desenvolvimento da Educação

PROJETO PADRÃO - FNDE

MUNICÍPIO: – UF:

PROPRIETÁRIO:

ENDEREÇO:

PROPRIETÁRIO

RESP. TÉCNICO CREA

DLFO

CREA

RA

OBSERVAÇÕES:

QUADRA COBERTA COM VESTIÁRIO
PROJETO ARQUITETÔNICO

COORDENAÇÃO
CGEST - Coordenação Geral de Infraestrutura Educacional

QUADRA COBERTA
PLANTA BAIXA, LAYOUT, CORTES
E DETALHE ARQUIBANCADA

ARQ

FORMATO: A1 (841 X 594)

REVISÃO: R.00 R.00 R.00

ESCALA: INDICADA

DATA EMISSÃO: DEZEMBRO/2014

PRANCHA: 01/05

1.0- PLANTA BAIXA EXECUTIVA ATUAL
ESCALA: 1:100

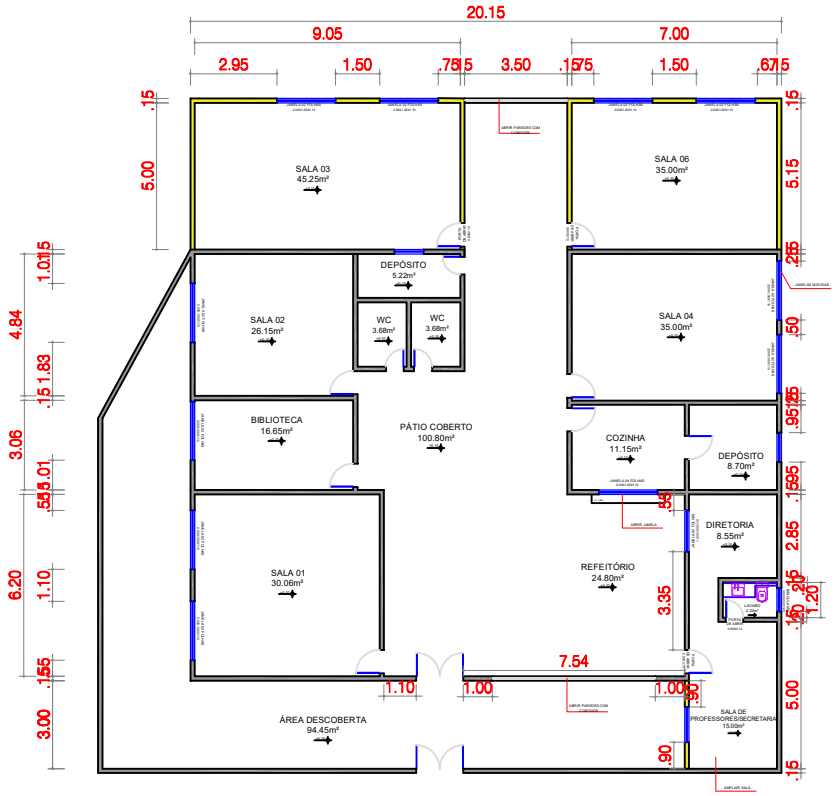

LEGENDA:

ALVENARIA A SER CONSTRUIDA

ALVENARIA A SER MANTIDA

TELHADO METÁLICO

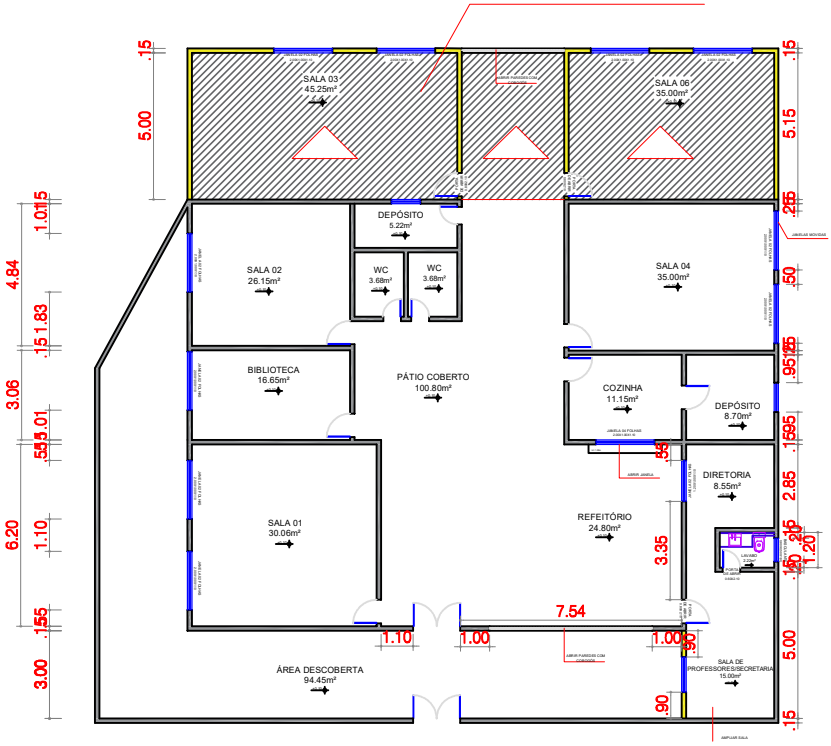

1.2- RECORTE COBERTURA

SEM ESCALA

PROJETO DE REFORMA E AMPLIAÇÃO ESCOLAS MUNICIPAIS

GESTÃO:
CARINE DE ATAÍDE

FOLHA: 01

NOME DO PROJETO:
REFORMA ESCOLA MUNICIPAL SÃO LAZARO / POVOADO DE MARCELINA

CONTEÚDO:
PLANTA BAIXA EXECUTIVA

ESCALA: 1:100

DATA: OUTUBRO DE 2026

RESPONSÁVEL TÉCNICO:
Eliezer Crispim dos Reis
Eng. Civil - CREA: 3000077046/BA

DESENHO:
Jonattha Barros
Arquiteto e Urbanista- CAU BA- A130932-3

PREFEITURA DE APORÁ
SEMPRE COM O POVO!

1.0- PLANTA BAIXA EXECUTIVA ATUAL

ESCALA: 1:100

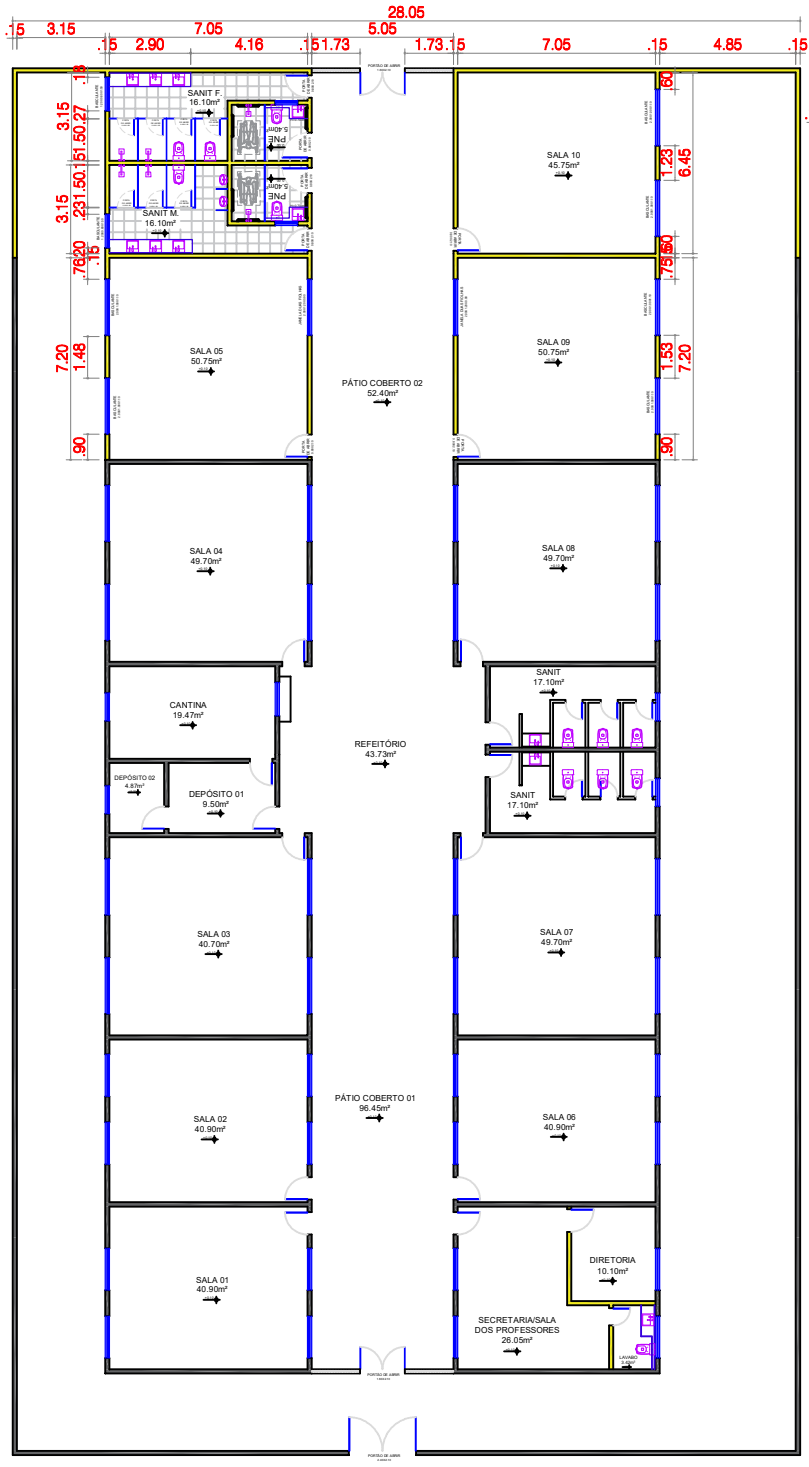

EXECUÇÃO DO PASSEIO

TELHADO METÁLICO

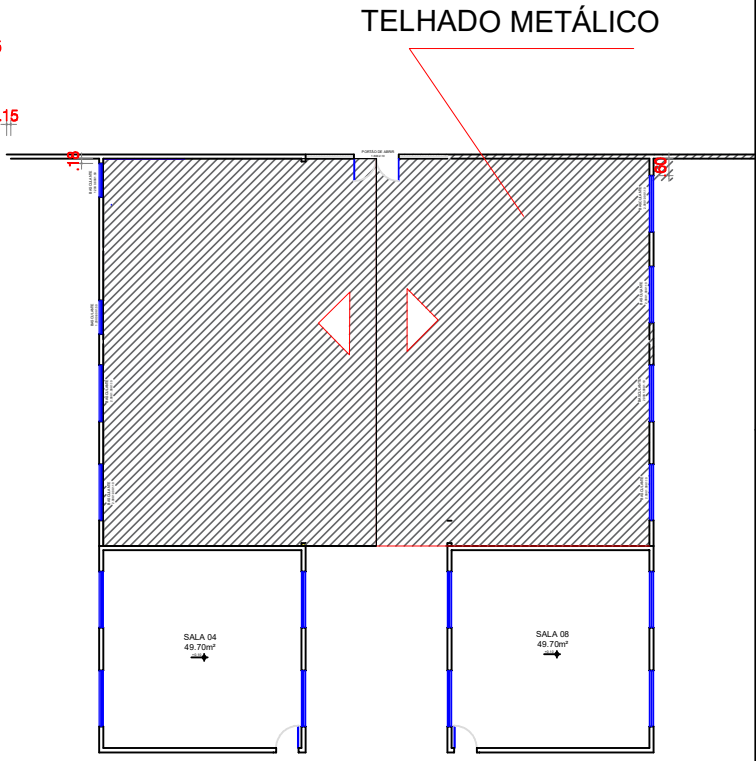

LEGENDA:

ALVENARIA A SER CONSTRUIDA

ALVENARIA A SER MANTIDA

PROJETO DE REFORMA E AMPLIAÇÃO ESCOLAS MUNICIPAIS

GESTÃO :
CARINE DE ATAÍDE

FOLHA: 01

NOME DO PROJETO :
REFORMA ESCOLA MUNICIPAL SENADOR ACM - ITAMIRA- APORÁ

CONTEÚDO :
PLANTA BAIXA EXECUTIVA

ESCALA : 1:100

DATA : OUTUBRO DE 2026

RESPONSÁVEL TÉCNICO :
Eliezer Crispim dos Reis
Eng. Civil - CREA: 3000077046/BA

DESENHO :
Jonattha Barros
Arquiteto e Urbanista- CAU BA- A130932-3

PREFEITURA DE APORÁ
SEMPRE COM O POVO!

1.0- PLANTA BAIXA EXECUTIVA ATUAL

ESCALA: 1:75

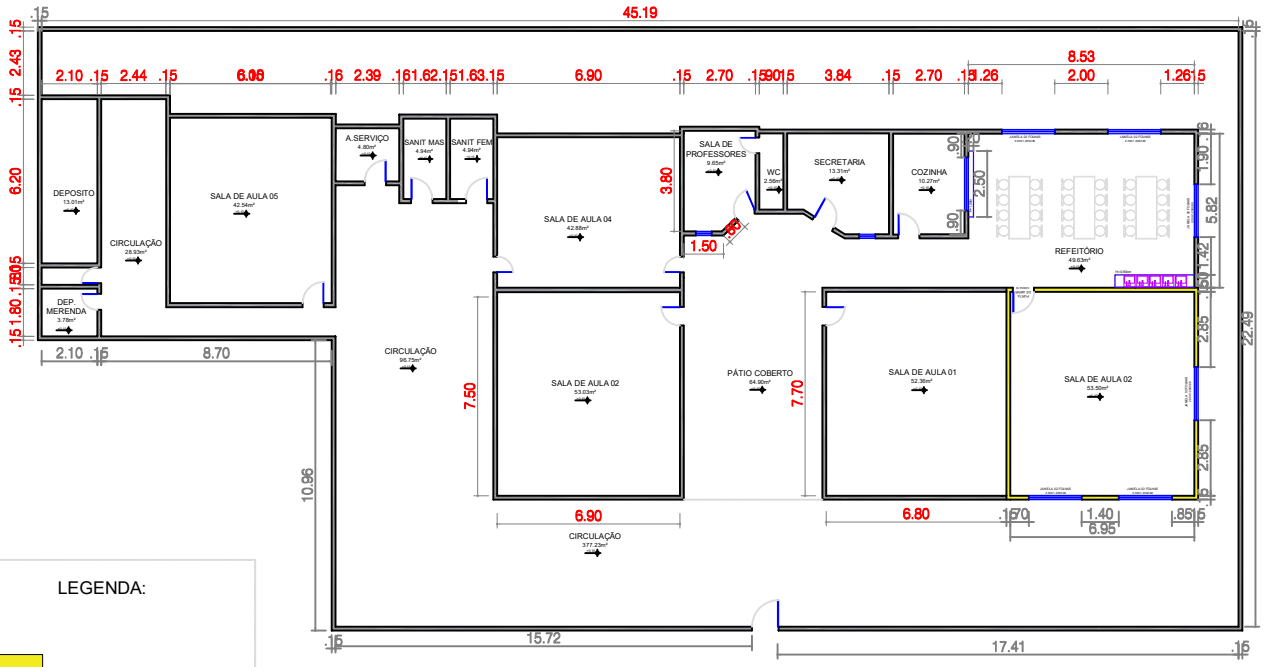

LEGENDA:

ALVENARIA A SER CONSTRUIDA

ALVENARIA A SER MANTIDA

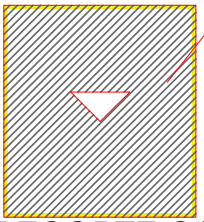

TELHADO METÁLICO

1.2- RECORTE COBERTURA

SEM ESCALA

PROJETO DE REFORMA E AMPLIAÇÃO ESCOLAS MUNICIPAIS

GESTÃO :
CARINE DE ATAÍDE

FOLHA: 01

NOME DO PROJETO :
REFORMA ESCOLA THEODORO -POVOADO CHAPADA APORÁ

CONTEUDO :
PLANTA BAIXA EXECUTIVA

ESCALA : 1:75

DATA : OUTUBRO DE 2026

RESPONSÁVEL TÉCNICO :
Eliezer Crispim dos Reis
Eng. Civil - CREA: 3000077046/BA

DESENHO :
Jonattha Barros
Arquiteto e Urbanista- CAU BA- A130932-3

PREFEITURA DE APORÁ
SEMPRE COM O POVO!

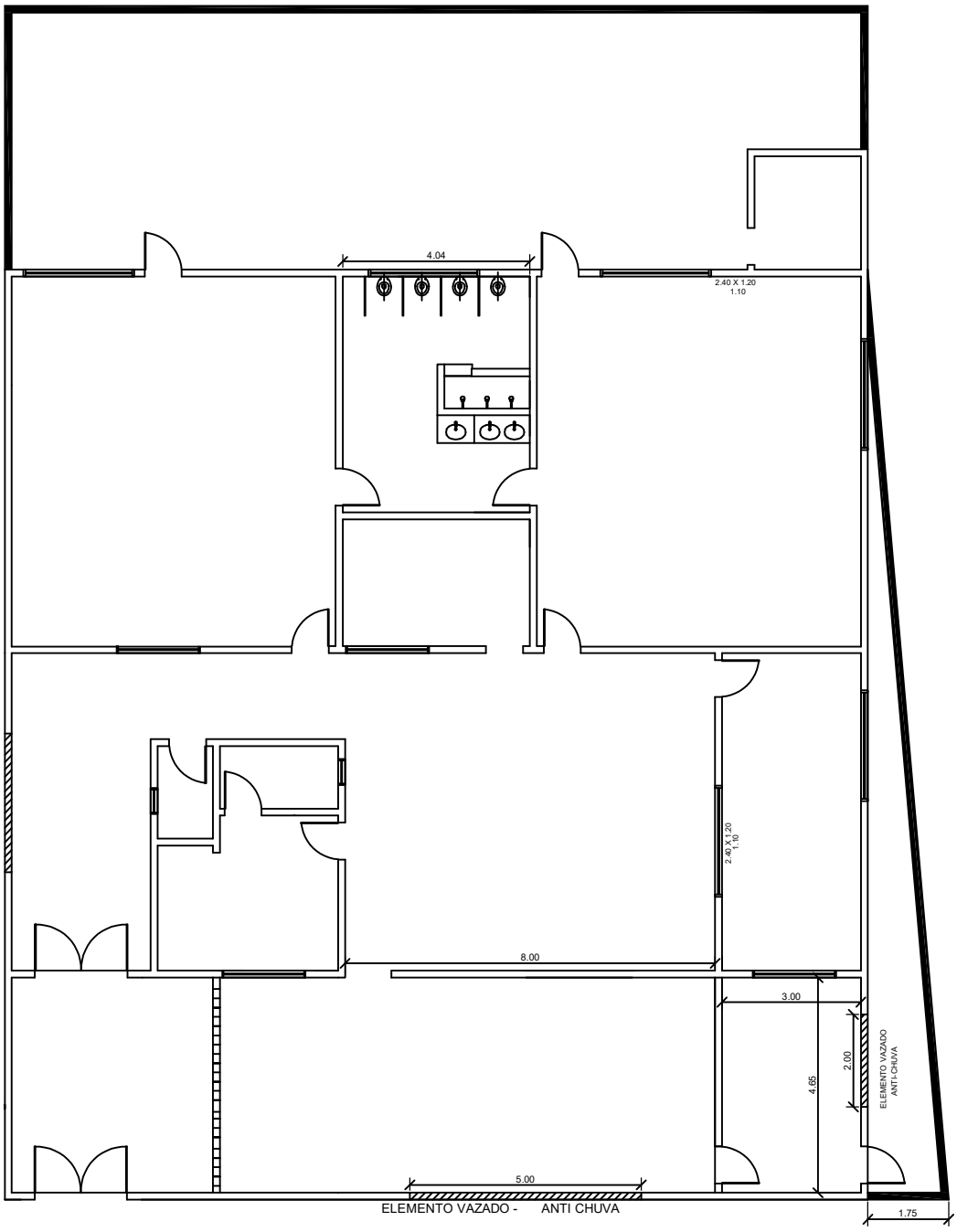

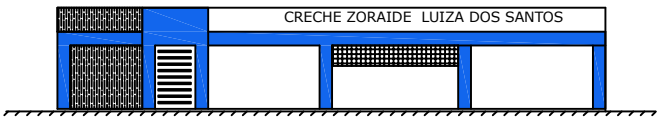

ESCOLA ZORAIDE LUIZA

Planta Falada

ENDEREÇO: POVOADO DE RIBEIRO DOS TAPUIOS - APORA - BA

ESC: 1/50

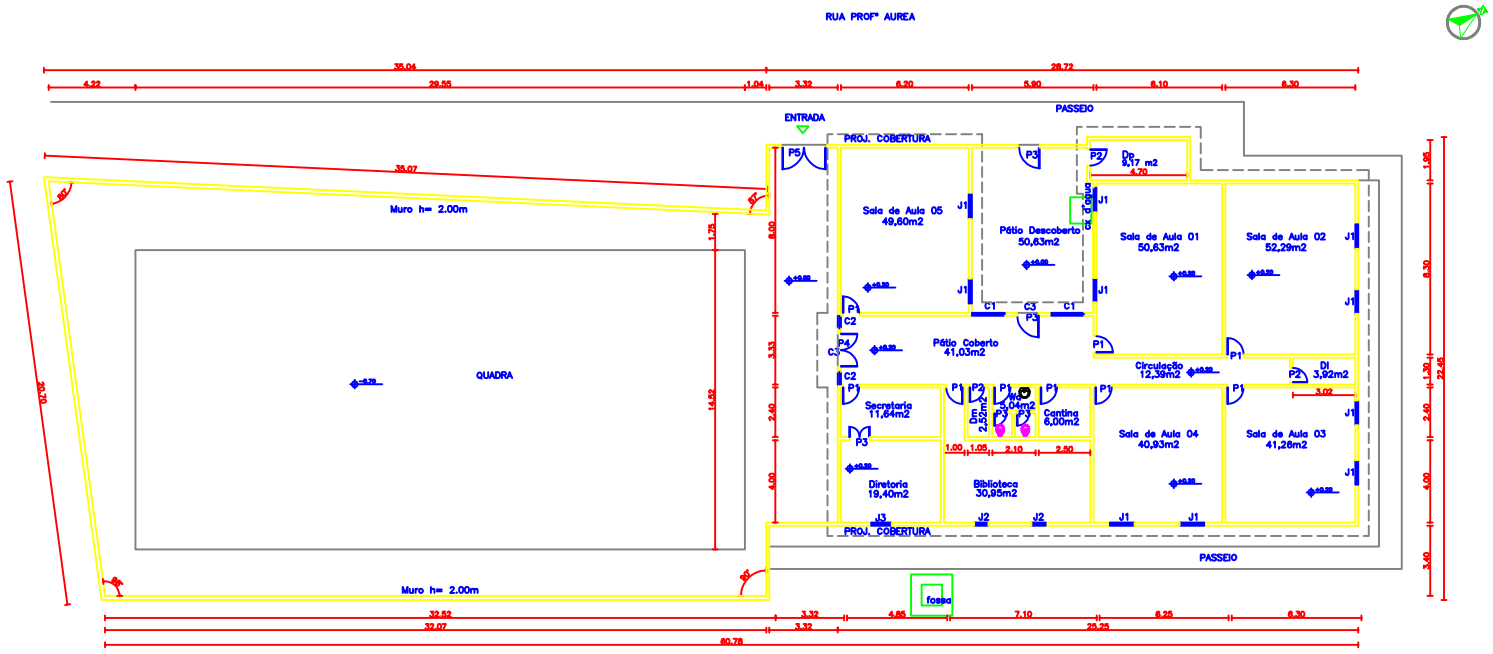

LEGENDA PADRAO :

Ad – Área Descoberta	Pc – Pátio Coberto		
Ar – Arquivo	Pd – Pátio Descoberto		
Ca – Cantina	Qd – Quadra		
De – Despensa	Sa – Sala de Aula		
Di – Diretoria	Se – Secretaria		
Dl – Dep. Mat. Limpeza	Sp – Sala de Professores		
Dm – Dep. Mat. Escolar	SV – Sala de Vídeo		
Gu – Guarita	Wa – Sanit. de Alunos		
Jd – Jardim	Wf – Sanit. de Funcionários		

OBS : Foi considerada a espessura de 15 cm para paredes
NÃO EXISTE SOLEIRA E PEITORIL

LEGENDA:

C1= 1,60 X 2,00 H= 0,60	P1 – 0.85 x 2.10	
C2= 0,61 X 1,95 H= 0,60	P2 – 0.75 x 2.10	
C3= 3,30 X 0,35 H= 2,85	P3 – 1.00 x 2.10	
J1= 1,20 X 1,50 H= 1,16	P4 – 1.55 x 2.55	
J2= 0,70 X 0,70 H= 1,45	P5 – 1.55 x 2.00	
J3= 1,00 X 1,10 H= 1,00		

PROJETO DE REFORMA E AMPLIAÇÃO ESCOLAS MUNICIPAIS

GESTÃO :
CARINE DE ATAÍDE

FOLHA: 01

NOME DO PROJETO :
REFORMA ESCOLA ALBERTO HENRIQUE - APORÁ BAHIA

CONTEÚDO :
PLANTA BAIXA EXECUTIVA

ESCALA : 1:200

DATA : OUTUBRO DE 2026

RESPONSÁVEL TÉCNICO :

DESENHO :

PREFEITURA DE APORÁ
SEMPRE COM O POVO